



Paradou
Méditerranée

COORDONNEES :

Adresse : Le Port, Chemin Départemental 49 - 13960, Sausset-Les-Pins
 Tél : 04 42 44 76 76
 Fax : 04 42 44 78 48
 Mail : hotel.paradou@wanadoo.fr
 Web : www.paradou.fr

Accès :

- Route : autoroute A7 et A55
- Train : Marseille St Charles ou gare TGV de l'Arbois (Aix en Provence 25 Km)
- Avion : Aéroport Marseille-Provence (25Km)

Conseils pour vous rendre à l'hôtel :

Depuis l'aéroport : suivre la direction « Fos Martigues », sortie « Carry-le-Rouet Châteauneuf-les-Martigues » puis sortie « Sausset-les-Pins ». Suivre la direction « Le Port », et au rond-point aller tout droit.

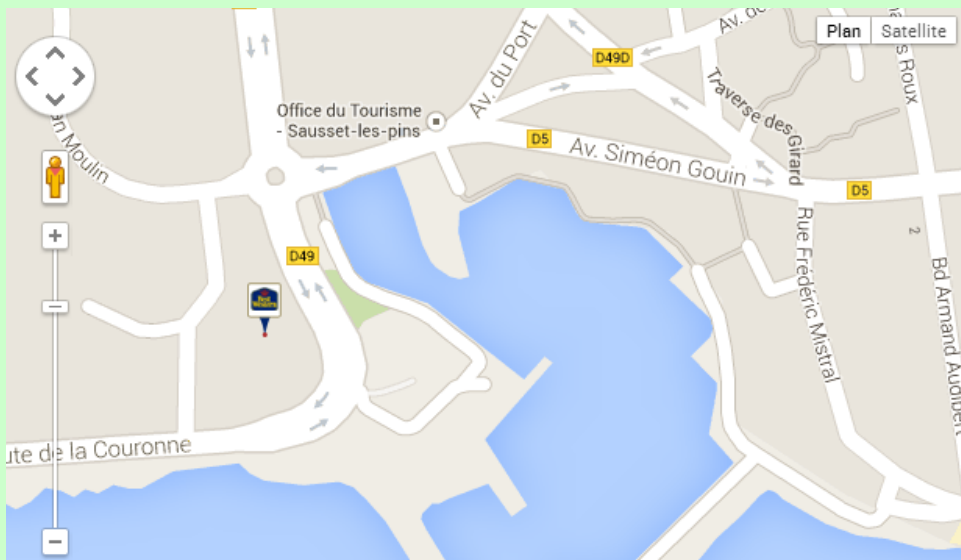

Colloque
**« Parcours institutionnel des mineurs :
 entre ruptures et continuité »**

25 & 26 septembre 2014 - Sausset-les-Pins



Ministère de l'enseignement supérieur et de la recherche
 Ministère de la Justice
 Ministère des affaires sociales et de la santé
 Ministère du travail, de l'emploi et du dialogue social
 Ministère de l'Intérieur
 Ministère des droits des femmes, de la ville, de la jeunesse et des sports
 Les collectivités territoriales

& partenaires



Direction interrégionale
 de la Protection
 Judiciaire de la
 Jeunesse Sud-Est



R. DOIGNIES
Directrice

Les acteurs de la protection de l'enfance sont liés par le développement de l'adolescent fragile et parfois transgressif qu'il faut conduire vers l'âge adulte.

Ces acteurs sont nombreux : Etat, autorité judiciaire, collectivités locales, associations... chacun disposant de son champ de compétences au risque du cloisonnement. Construire des articulations, le maillage capable de fluidifier le parcours tout au long de la prise en charge est une condition de la réussite de la mission.

Les complémentarités doivent nécessairement exister en interne entre les services de la Protection Judiciaire de la Jeunesse (milieu ouvert, socle de l'intervention éducative globale, placement judiciaire et activités de jour dans un accompagnement de proximité) et avec les partenaires externes (protection administrative ou judiciaire, détention, insertion scolaire et socioprofessionnelle, santé).

Ce colloque rassemble les acteurs du territoire dans un lieu neutre, différent de celui d'exercice, afin de favoriser la réflexion, l'échange et le partage.

Trois conférences éclairent le thème du « parcours » :



Hélène Cheronnet est sociologue, chercheur et enseignante à l'ENPJJ ainsi qu'au laboratoire CLERSE (université de Lille 1).

Thème d'intervention : « *Parcours de jeunes et institutions : les apports de la recherche pour penser l'accompagnement* »



Isabelle Frechon est chargée d'étude au Laboratoire Printemps (CNRS) et chercheur associée à l'INED . Elle est spécialiste en socio-démographie.

Thème d'intervention : « *Trajectoire de prise en charge des jeunes protégés* »

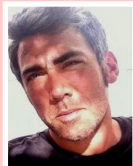

Hélène Cheronnet présentera également les travaux de **Ludovic Jamet**, sociologue post-doctorant au laboratoire PRINTEMPS (université de Versailles).

Thème d'intervention : « *Continuité et discontinuité. Réflexion sur la nécessaire coordination entre les services éducatifs* »

Pendant les ateliers, des questions guident les échanges d'expérience et les diagnostics autour de 5 thèmes. L'inventivité des participants est sollicitée dans la recherche de préconisations.

Programme du 25 septembre

Accueil des participants	14h00 14h30	Terrasse
Introduction par M. Lemoine (directeur adjoint de l'ENPJJ), Mme Guidi (directrice interrégionale PJJ Sud-Est) et Mme Vacca (directrice PTF Sud-Est)	14h30 15h30	Salle plénière
Conférence de Mme Cheronnet, chercheur	15h30 16h15	Salle plénière
Echanges avec la salle	16h15 16h45	Salle plénière
Allocution de M. Phaure, chef du bureau des méthodes de l'action éducative (DPJJ)	16h45 17h30	Salle plénière
Echanges avec la salle	17h30 18h00	Salle plénière
Apéritif	18h30	Terrasse
Repas	20h00	Restaurant

Programme du 26 septembre

Conférence de Mme Frechon, chercheur	9h15 10h00	Salle plénière
Echanges avec la salle	10h00 10h30	Salle plénière
Pause	10h30 11h00	Terrasse
Conférence de Mme Cheronnet, chercheur	11h00 11h45	Salle plénière
Echanges avec la salle	11h45 12h15	Salle plénière
Déjeuner	12h15 14h00	Restaurant
Travail en ateliers	14h00 15h30	Salles de commission
Pause	15h30 15h45	Terrasse
Clôture	15h45 16h30	Salle plénière